

### ***A diferença entre o IPRcafé\_BR e o IPPcafé\_BR apresentou queda em fev/2023***

O cenário formado pelo crescimento dos custos e do preço do produto contribuíram para uma menor diferença entre os índices IPR e IPP no mês de fev/23. Assim, em fev/23 o IPPcafé\_BR apresentou alta de aproximadamente 0,5%, já o IPRcafé\_Br apresentou uma alta de 0,3 pontos percentuais. O estado de Minas Gerais apresentou uma ligeira queda dentre os estados produtores para o IPRcafé Arábica em fev/23.

No caso do café *conilon*, este apresentou alta para o IPRcafé\_BR *Conilon* na ordem de 0,43% em fev/23. O estado de Rondônia obteve a maior alta para o IPRcafé\_*Conilon*.

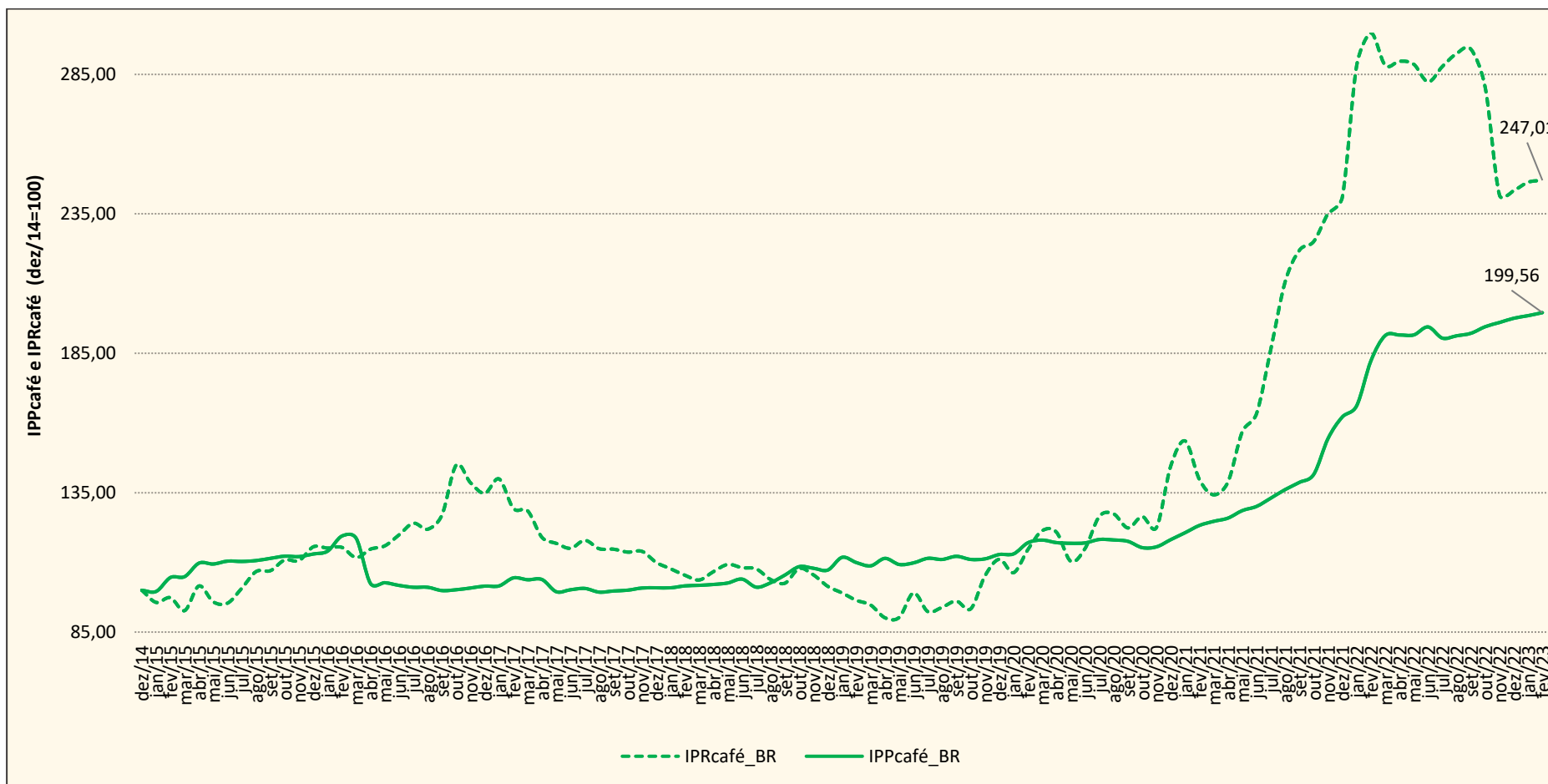

**Figura 1** – Séries históricas dos números índices - IPRcafé e IPPcafé no Brasil entre dezembro de 2014 e fevereiro de 2023 (considerando dez/14=100).

**Fonte:** Elaborado pelos autores com base nos dados do Campo Futuro/CNA (2014-2023).

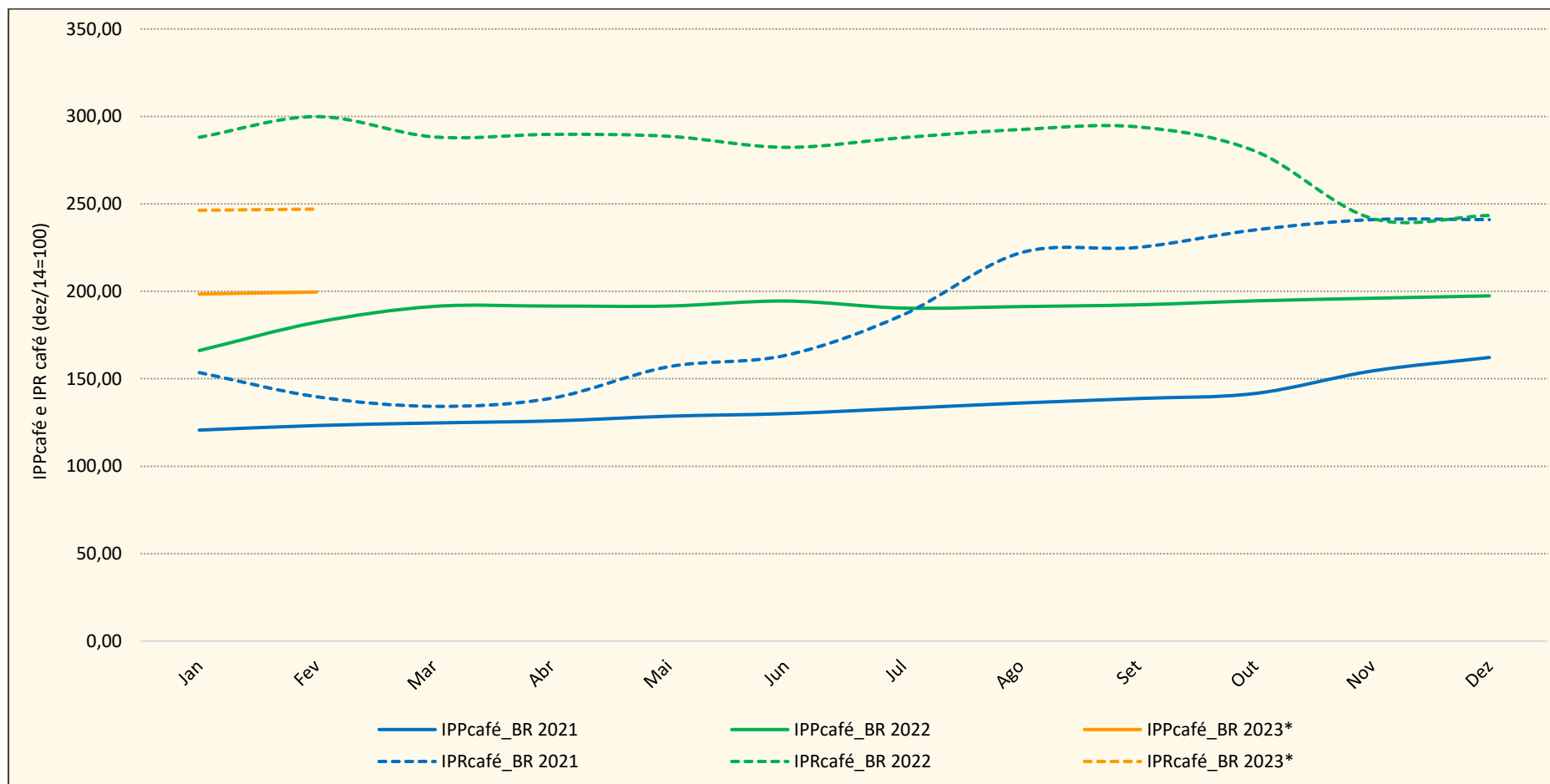

**Figura 2** – Séries históricas dos números índices - IPRcafé e IPPcafé no Brasil nos anos de 2021/2022/2023 (considerando dez/14=100).

\*Informações disponíveis de janeiro a fevereiro de 2023.

**Fonte:** Elaborado pelos autores com base nos dados do Campo Futuro/CNA (2014-2023).

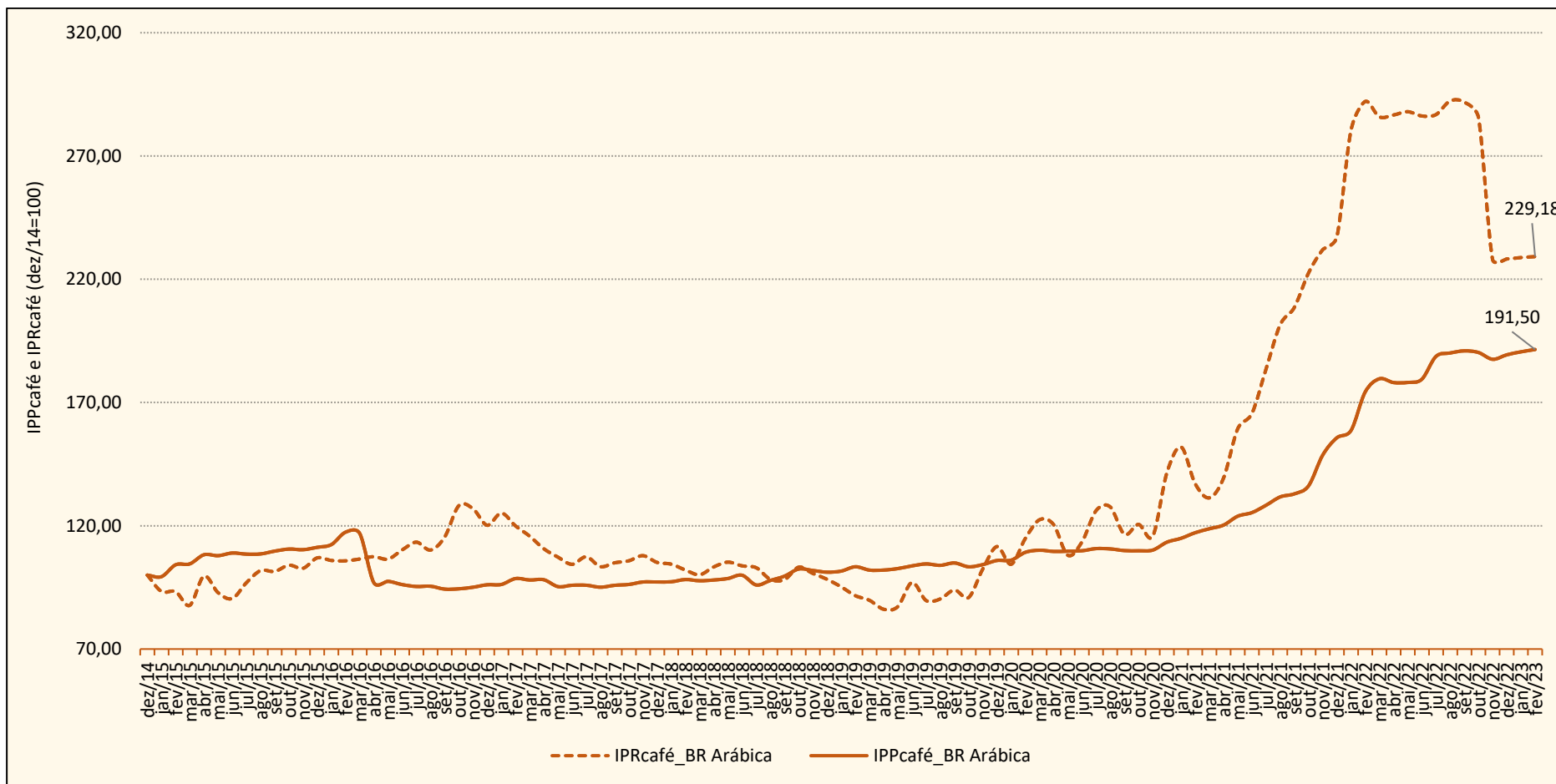

**Figura 3** – Séries históricas dos números índices - IPRcafé\_BR\_Arábica e IPPcafé\_BR\_Arábica no Brasil entre dezembro de 2014 e fevereiro de 2023 (considerando dez/14=100).

**Fonte:** Elaborado pelos autores com base nos dados do Campo Futuro/CNA (2014-2023).

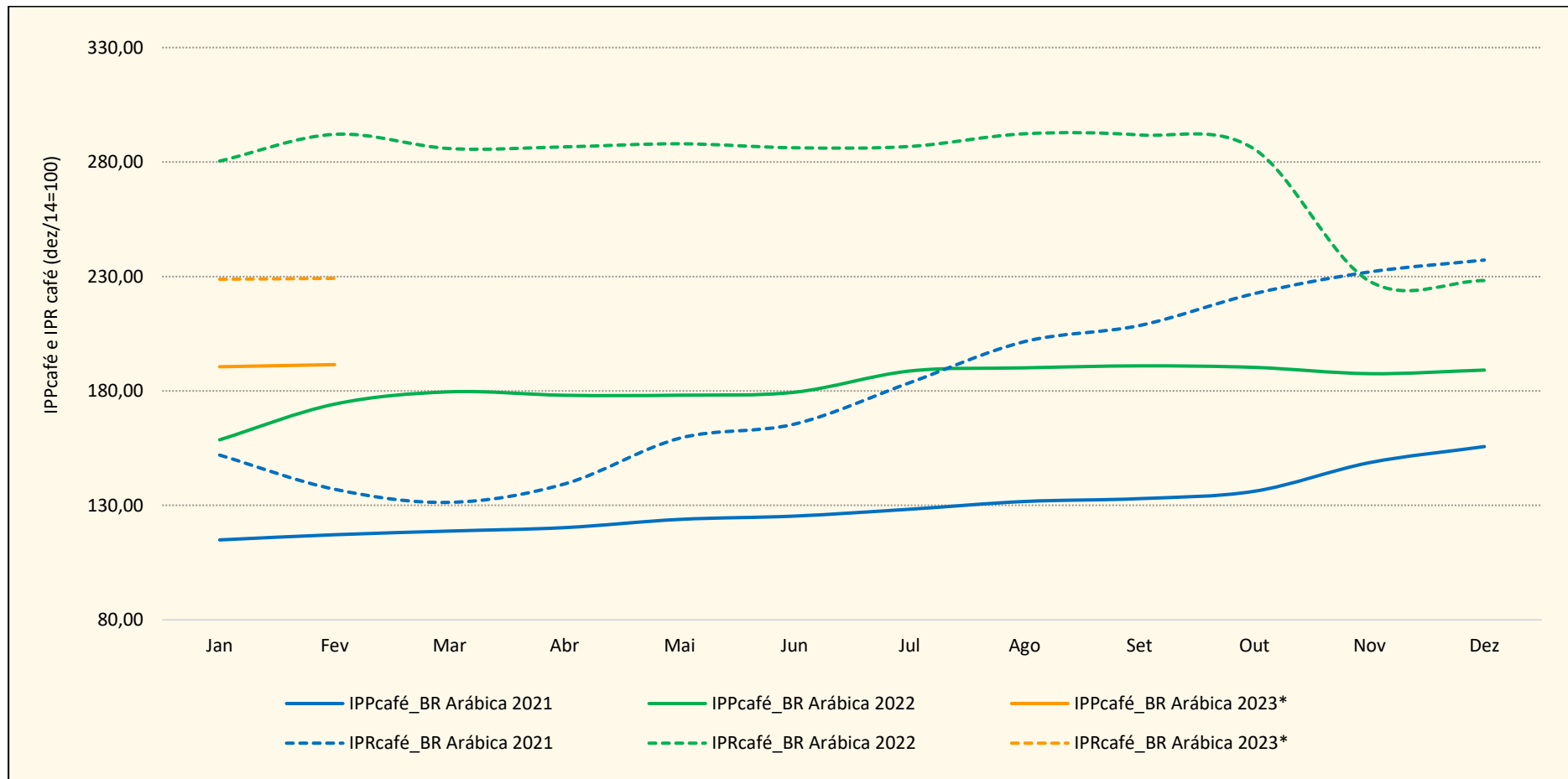

**Figura 4** – Séries números índices - IPRcafê\_BR\_Arábica e IPPcafê\_BR\_Arábica no Brasil nos anos de 2021/2022/2023 (considerando dez/14=100).

\*Informações disponíveis de janeiro a fevereiro de 2023.

**Fonte:** Elaborado pelos autores com base nos dados do Campo Futuro/CNA (2014-2023).

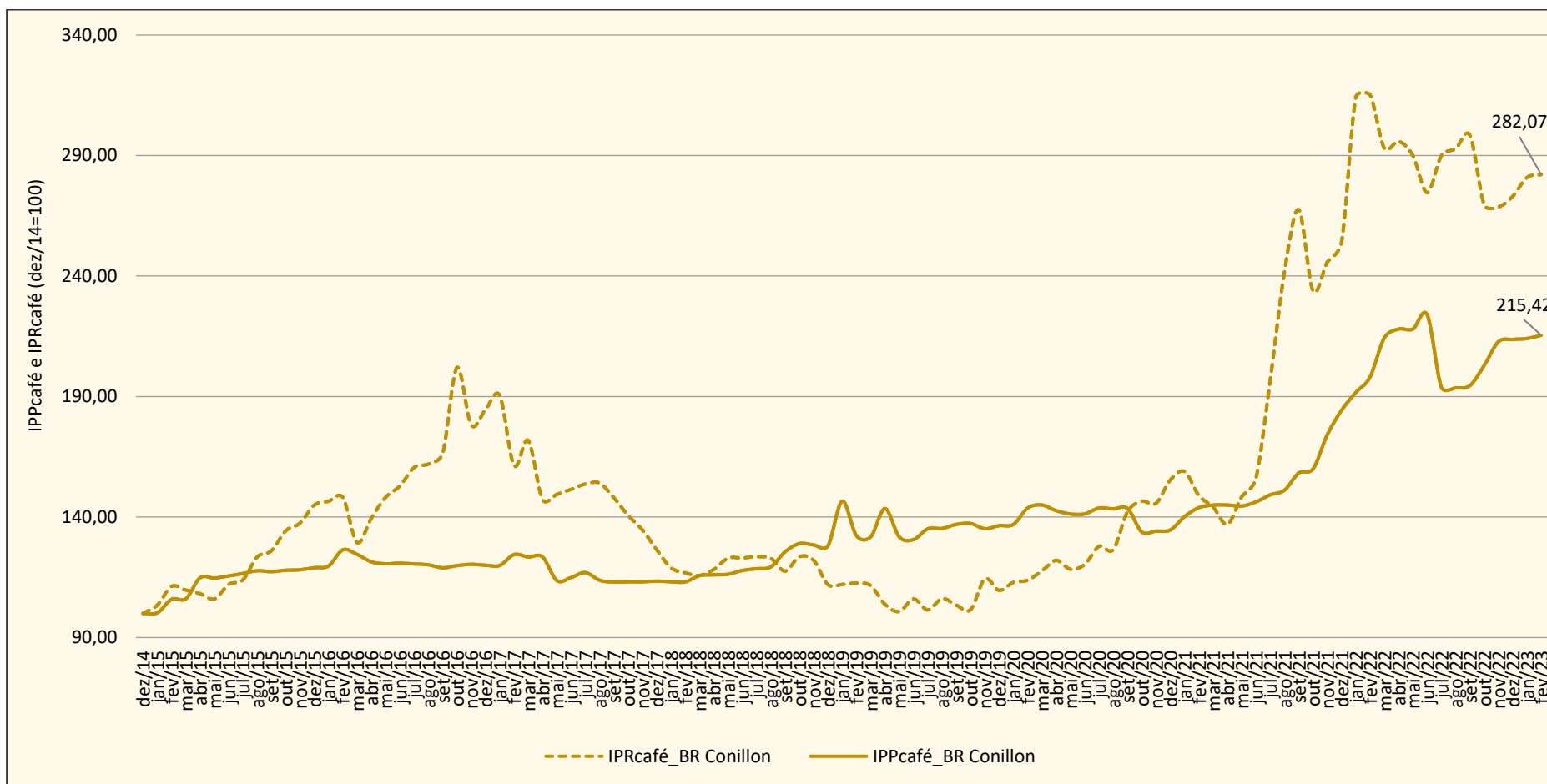

**Figura 5** – Séries históricas dos números índices - IPRcafé\_BR\_Conillon e IPPcafé\_BR\_Conillon no Brasil entre dezembro de 2014 e fevereiro de 2023 (considerando dez/14=100).

**Fonte:** Elaborado pelos autores com base nos dados do Campo Futuro/CNA (2014-2023).

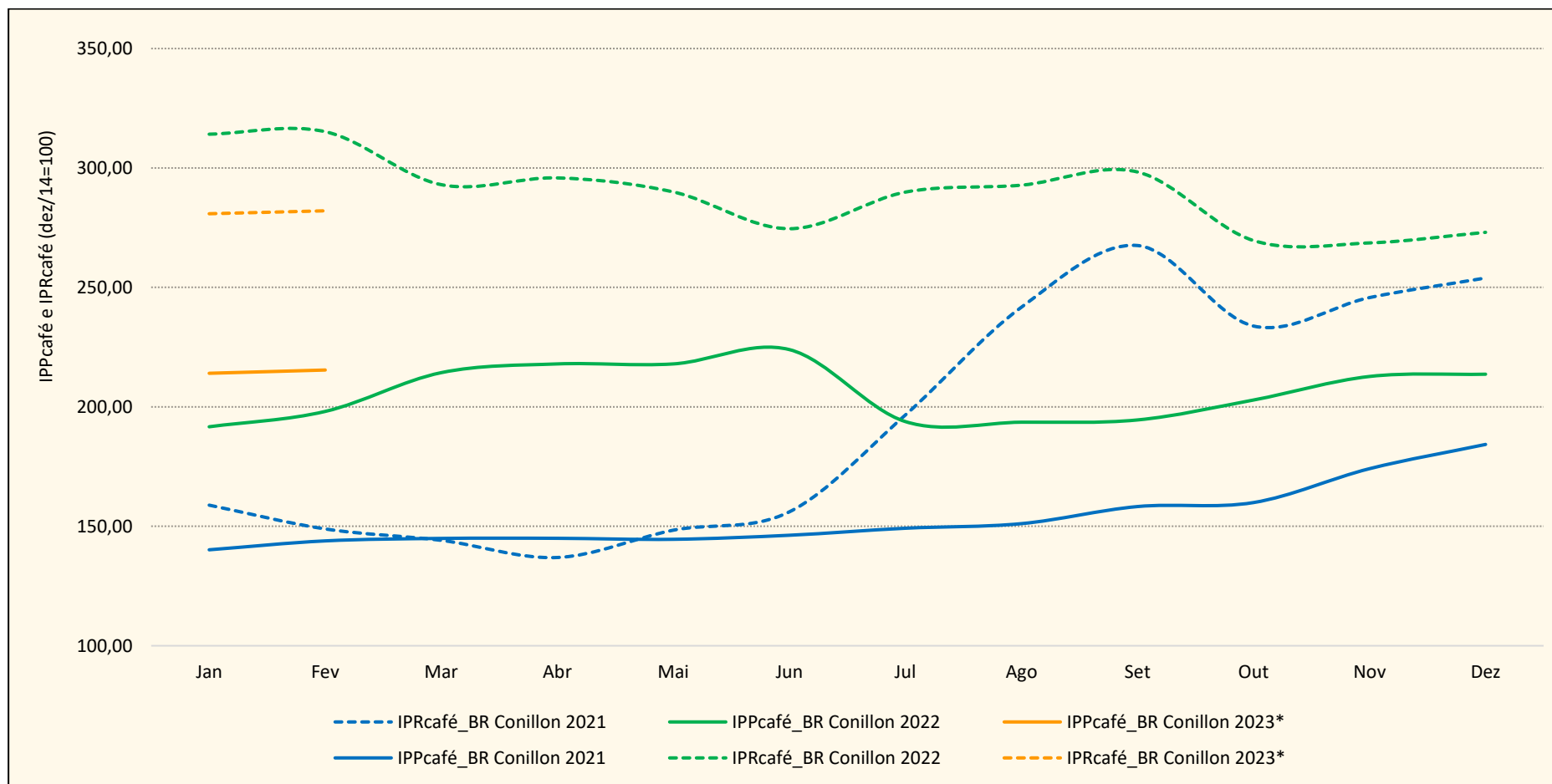

**Figura 6** – Séries números índices - IPRcafé\_BR\_Conillon e IPPcafé\_BR\_Conillon no Brasil nos anos de 2021/2022/2023 (considerando dez/14=100).

\*Informações disponíveis de janeiro a fevereiro de 2023.

**Fonte:** Elaborado pelos autores com base nos dados do Campo Futuro/CNA (2014-2023).

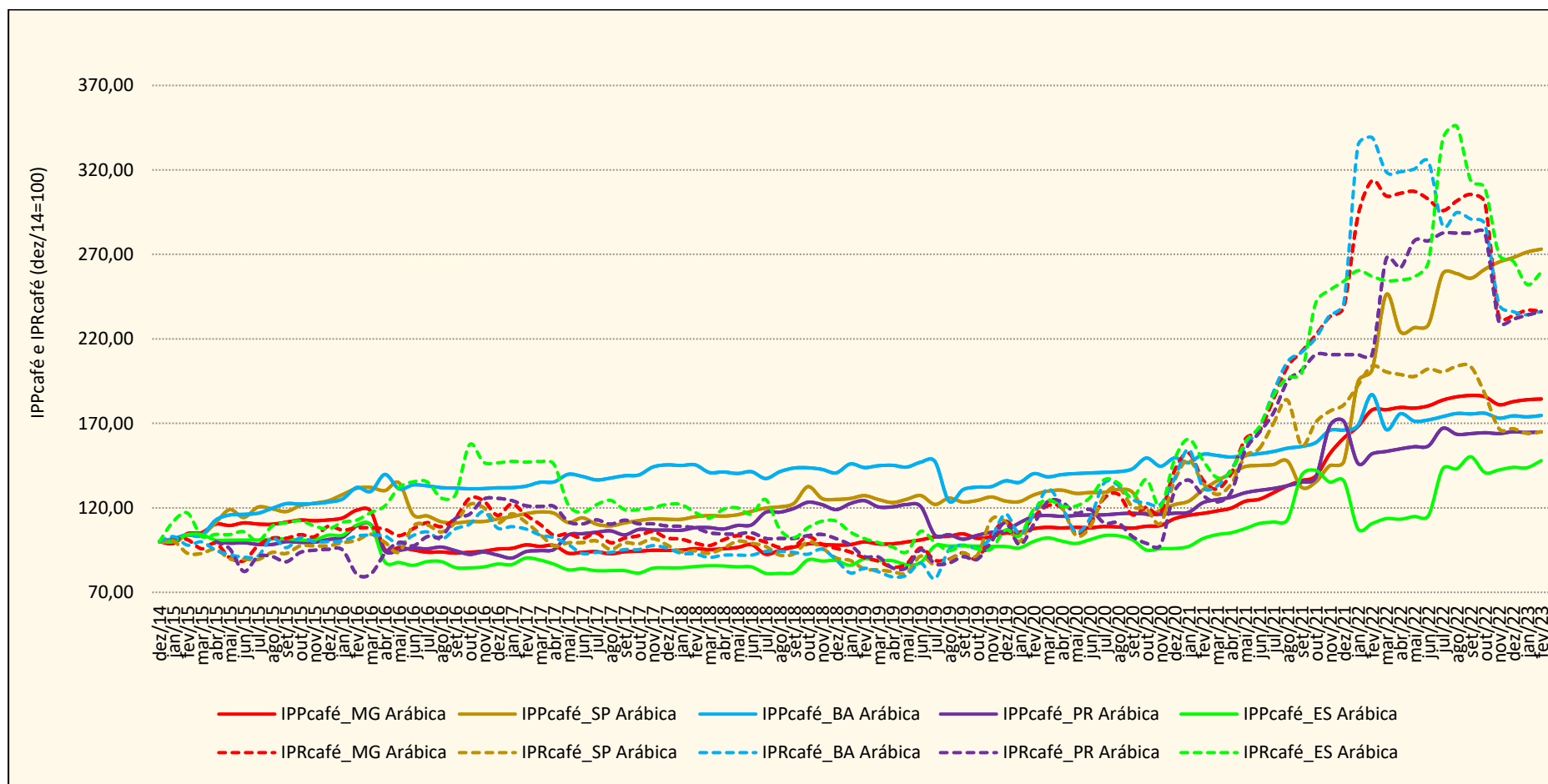

**Figura 7** – Séries números índices - IPRcafé\_UF\_Arábica e IPPcafé\_UF\_Arábica nas Unidades da Federação entre dezembro de 2014 e fevereiro de 2023 (considerando dez/14=100).

**Fonte:** Elaborado pelos autores com base nos dados do Campo Futuro/CNA (2014-2023).





**Figura 8** – Séries números índices - IPRcafé\_BR\_Arábica e IPPcafé\_BR\_Arábica nas Unidades da Federação nos anos de 2021/2022/2023 (considerando dez/14=100).

\*Informações disponíveis de janeiro a fevereiro de 2023.

**Fonte:** Elaborado pelos autores com base nos dados do Campo Futuro/CNA (2014-2023).

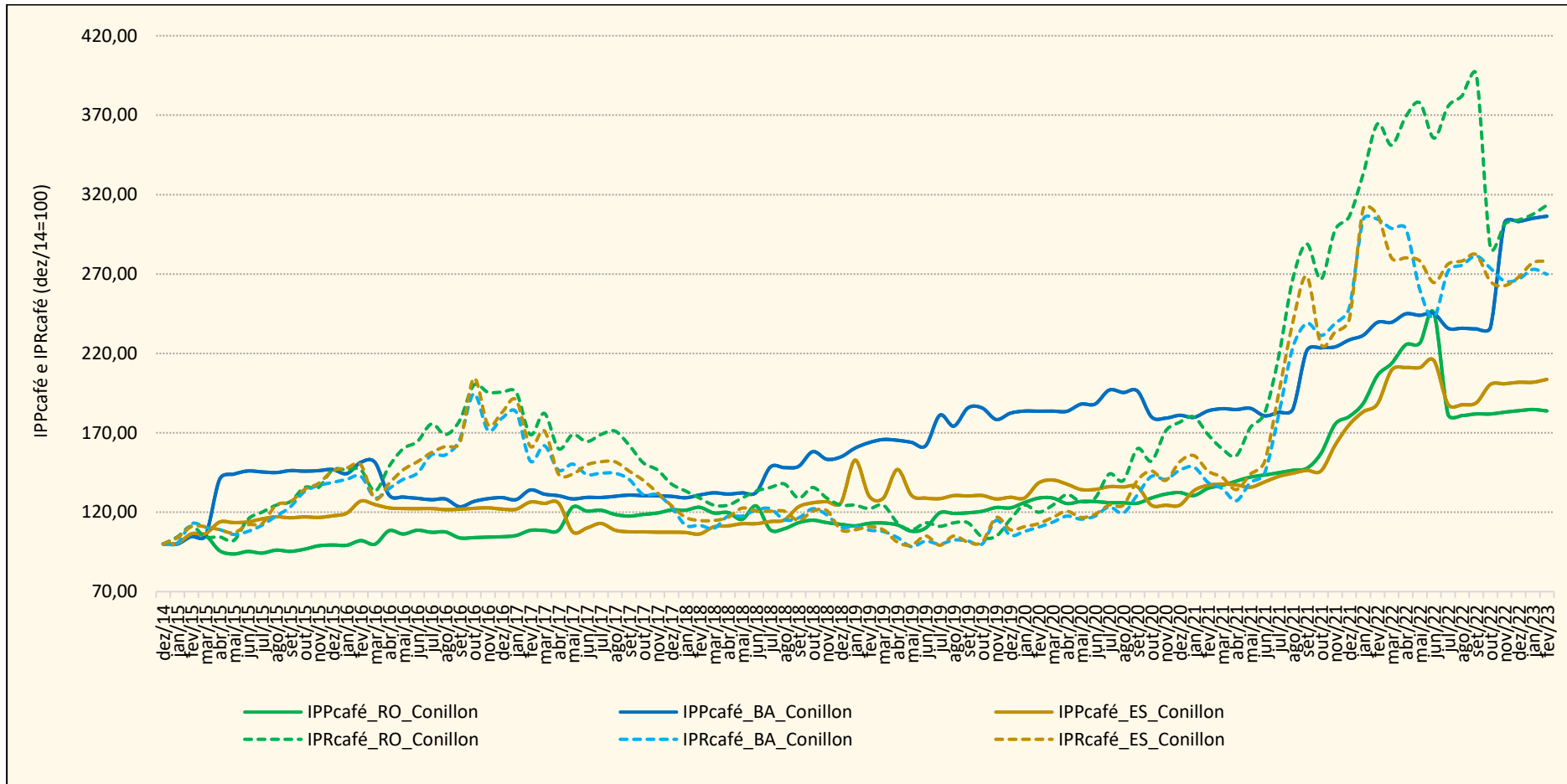

**Figura 9** – Séries números índices - IPRcafé\_UF\_Conillon e IPPcafé\_UF\_Conillon nas Unidades da Federação entre dezembro de 2014 e fevereiro de 2023. (considerando dez/14=100).

**Fonte:** Elaborado pelos autores com base nos dados do Campo Futuro/CNA (2014-2023).

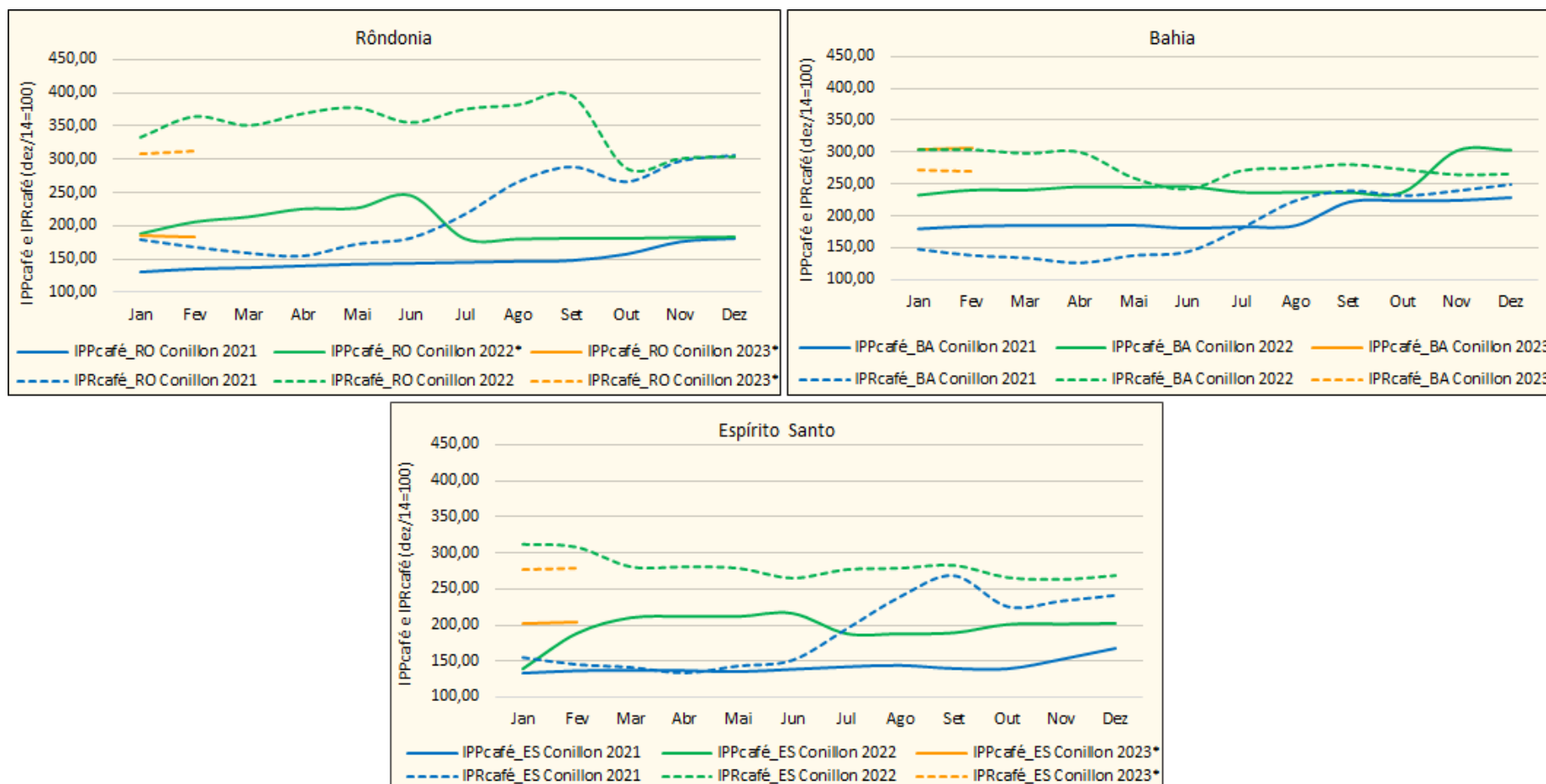

**Figura 10** – Séries números índices - IPRcafé\_BR\_Conilon e IPPcafé\_BR\_Conilon nas Unidades da Federação nos anos de 2021/2022/2023 (considerando dez/14=100).

\*Informações disponíveis de janeiro a fevereiro de 2023.

**Fonte:** Elaborado pelos autores com base nos dados do Campo Futuro/CNA (2014-2023).

## Equipe técnica

Luiz Gonzaga de Castro Júnior  
(Coordenador Geral do CIM)

Jaqueline Severino da Costa  
(Coordenadora Técnico-científico do CIM)

Matheus Mangia Marques  
(Mestrando em Administração/Coordenador do setor de Gestão de Custos do CIM)

Gustavo Alves de Melo  
(Doutorando em Administração/Coordenador do setor de Viabilidade Econômica e Gestão de Risco do CIM)