

## ***A produção de laranja apresentou alta para a diferença entre os índices IPR e IPP em mar/2023***

Em Mar/23 houve mais uma alta para o IPR\_laranja\_BR, o que pode estar associado a valorização do valor do real, e para o IPP\_laranja\_BR em mar/23 foi registrado uma queda, na ordem de 1,2%, indicando uma redução no preço de insumos utilizados nas plantações de laranja (Figura 1).

Se tratando das regiões produtoras, os estados de São Paulo e Paraná registram um alto índice no IPR\_laranja em mar/23. Já os estados de Minas Gerais e Goiás registraram estabilidade para o mesmo quantitativo no mesmo período de análise. Para o IPP\_laranja, apenas Minas Gerais registrou alta para a variável, já os demais estados apresentaram queda. Vale ressaltar que apenas São Paulo e Paraná apresentaram um saldo positivo para a diferença entre o IPR\_laranja e o IPP\_laranja em mar/23.

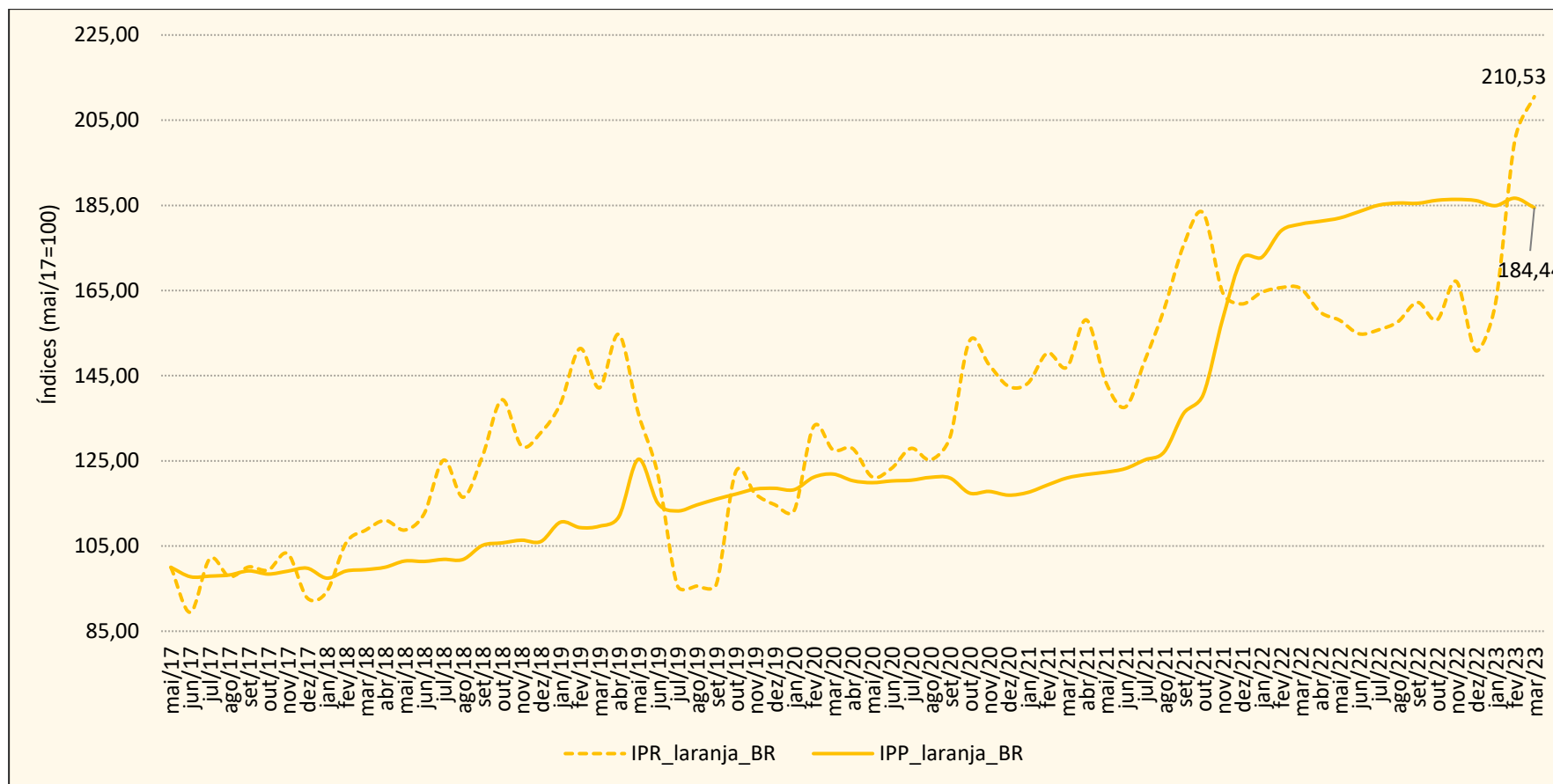

**Figura 1** – Séries históricas dos números índices – IPR\_laranja\_BR e IPP\_laranja\_BR no Brasil entre junho de 2017 e março de 2023 (considerando mai/17=100).

**Fonte:** Elaborado pelos autores com base nos dados do Campo Futuro/CNA (2017-2023).

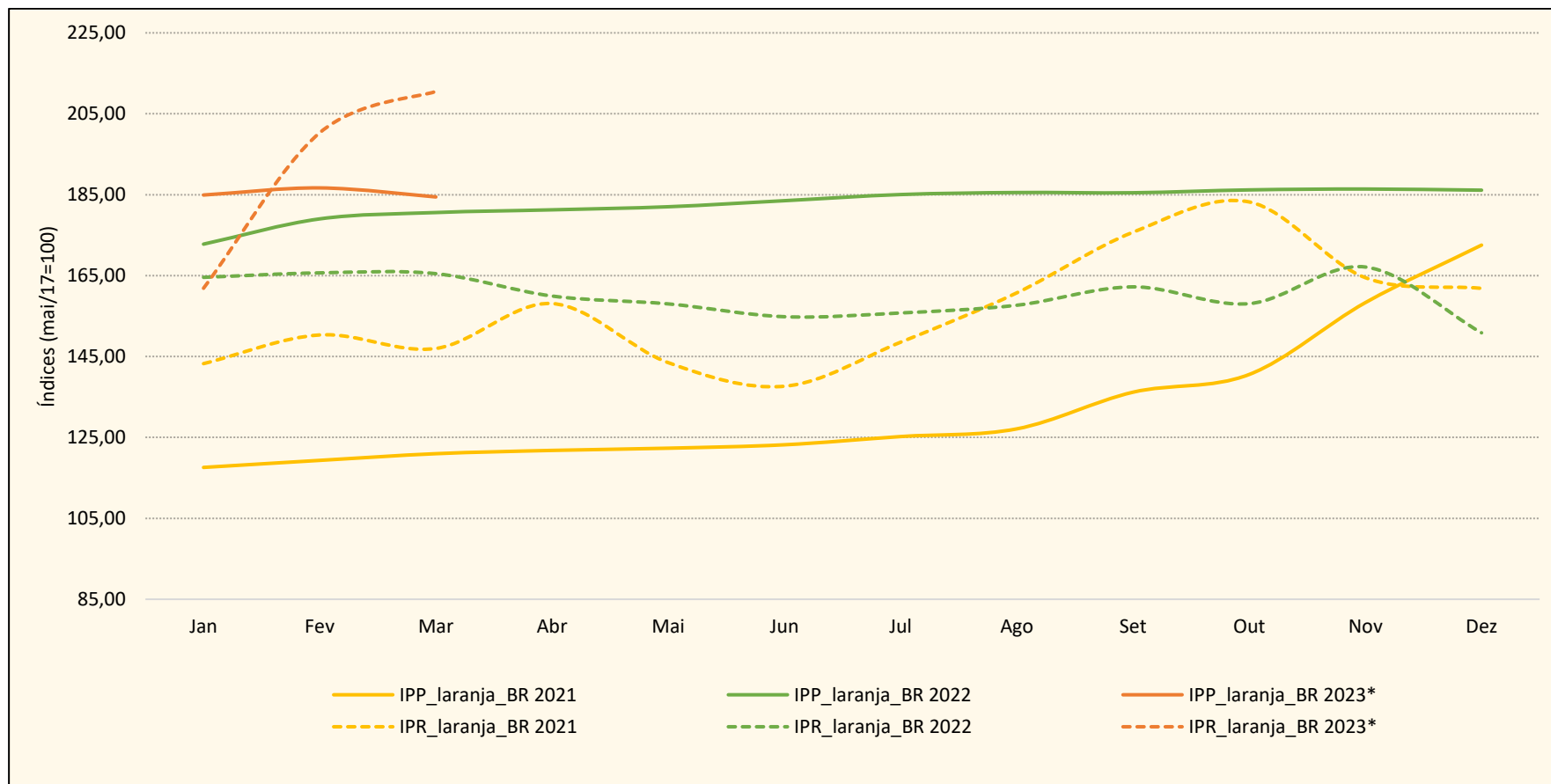

**Figura 2** – Séries números índices – IPR\_laranja\_BR e IPP\_laranja\_BR no Brasil nos anos de 2021/2022/2023 (considerando mai/17=100).

\*Informações disponíveis no período de janeiro de 2023 a março de 2023.

**Fonte:** Elaborado pelos autores com base nos dados do Campo Futuro/CNA (2017-2023).

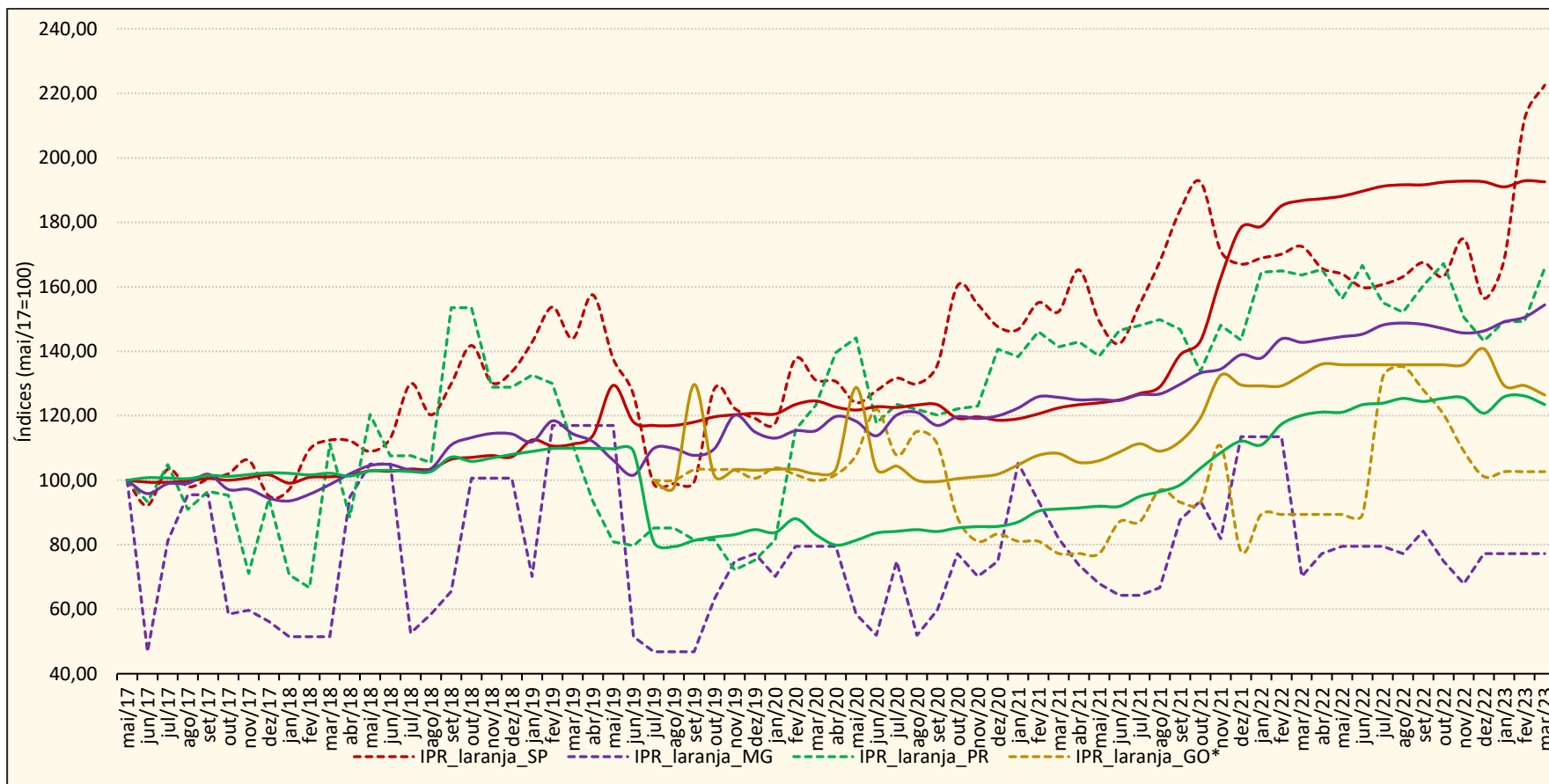

**Figura 3** – Séries números índices – IPR\_laranja\_BR e IPP\_laranja\_BR nas Unidades da Federação entre junho de 2017 e março de 2023 (considerando mai/17=100).

**Fonte:** Elaborado pelos autores com base nos dados do Campo Futuro/CNA (2017-2023).

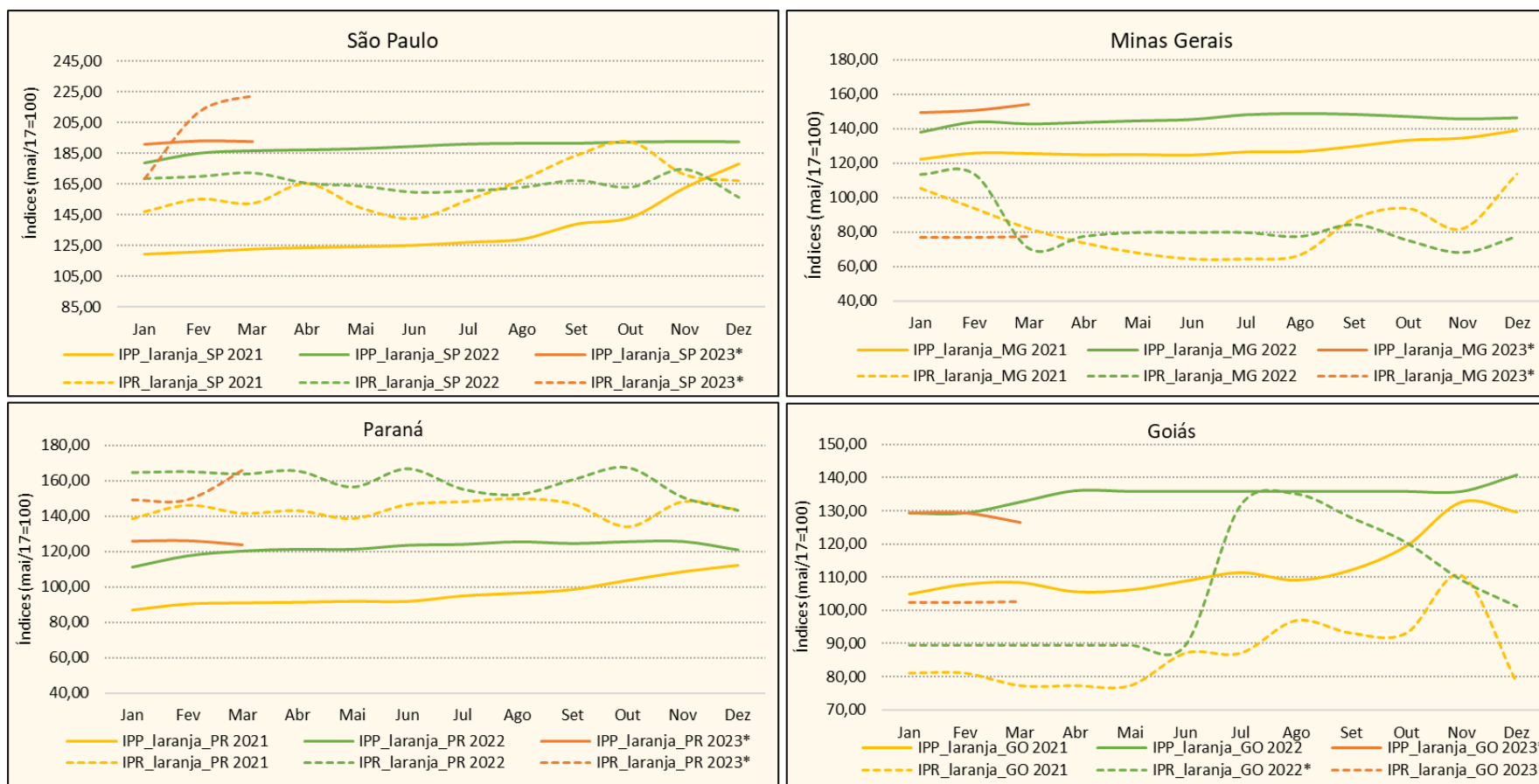

**Figura 4 – Séries números índices – IPR\_laranja e IPP\_laranja nas Unidades da Federação nos anos de 2021/2022/2023 (considerando mai/17=100).**

\*Informações disponíveis no período de janeiro de 2023 a março de 2023.

**Fonte:** Elaborado pelos autores com base nos dados do Campo Futuro/CNA (2017-2023).

## Equipe técnica

Luiz Gonzaga de Castro Júnior  
(Coordenador Geral do CIM)

Jaqueline Severino da Costa  
(Coordenadora Técnico-científico do CIM)

Matheus Mangia Marques  
(Mestre em Administração/Coordenador do setor de Gestão de Custos do CIM)

Gustavo Alves de Melo  
(Doutorando em Administração/Coordenador do setor de Viabilidade Econômica e Gestão de Risco do CIM)

Pedro Augusto Lourenzo Gualberto  
(Membro setor de Viabilidade Econômica e Gestão de Risco do CIM)