

Paranavaí/PR e Monte Alegre/MG apresentaram ganho de competitividade no comércio de laranja em abr/2023

Em São Paulo todas as cidades apresentaram estabilidade no valor da RT, tomando por base o mês de março de 2023. Em relação a abr/22, todas as cidades produtoras do estado de São Paulo apresentaram ganho na competitividade do produto (Figura 1).

Quanto as contribuições marginais nas regiões produtoras de São Paulo, nem o Efeito Preço e nem o Efeito Custo foram notáveis de modo a contribuir para a variação da RT no período de abr-mar/23 (Figura 2).

No que diz respeito às demais regiões produtoras de laranja, as cidades de Paranavaí/PR e Monte Alegre/MG, apresentaram queda no valor da RT para o mês de abril em relação a março de 2023. Cornélio Procópio/PR apresentou estabilidade no valor da RT enquanto Itaberaí/GO, apresentou perda de competitividade. Na comparação de abr/22 e abr/23 o município de Cornélio Procópio/PR, apresentou perda de competitividade do produto (Figura 3), enquanto os demais apresentaram valores menores de RT. Em termos de contribuição marginal, o Efeito Custo foi presente em Itaberaí/GO e Paranavaí/PR, todavia, em Paranavaí o Efeito Preço foi mais significativo, assim como na cidade de Monte Alegre/MG. Em Cornélio Procópio/PR nenhum dos efeitos se fez presente (Figura 4).



Figura 1- RT (R\$/ton) entre Custo Operacional Efetivo (COE) e o preço recebido pelo produtor de laranja nas cidades do estado de São Paulo entre abril de 2022 e abril de 2023.

Fonte: Elaborado com base nos dados do Campo Futuro.

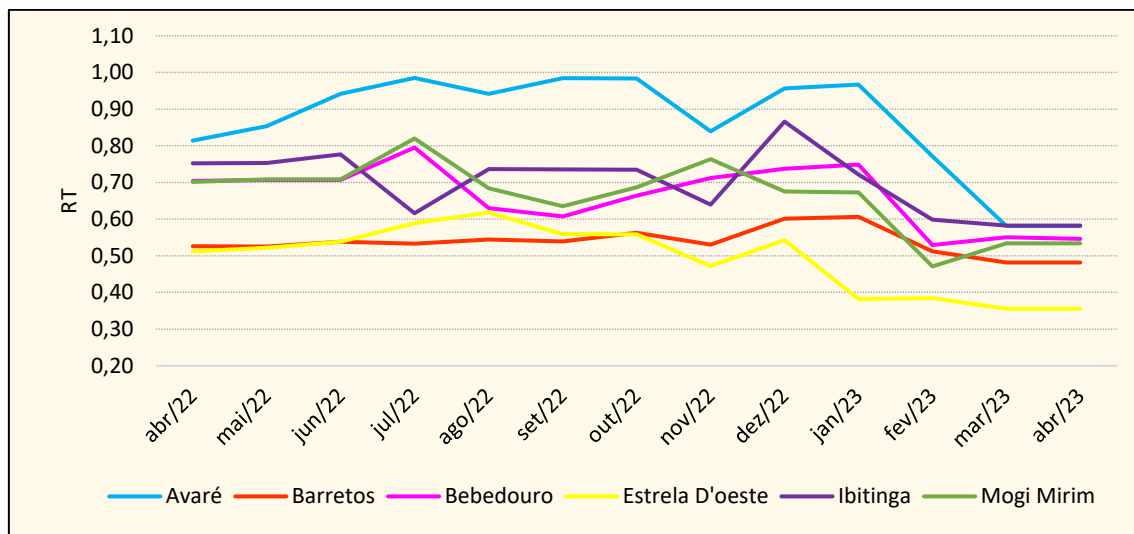

Figura 2 - Variação mensal nas RT (R\$/ton) Laranja e contribuição parcial dos custos dos insumos e do preço recebido, sobre os produtos, pelos produtores rurais (caixas) nas cidades de Avaré/SP (a), Barretos/SP (b), Bebedouro/SP (c), Estrela D'Oeste/SP (d), Ibitinga/SP (e) e Mogi Mirim/SP (f) entre abril de 2022 e abril de 2023.

Fonte: Elaborados pelo autor com base nos dados do Campo Futuro.

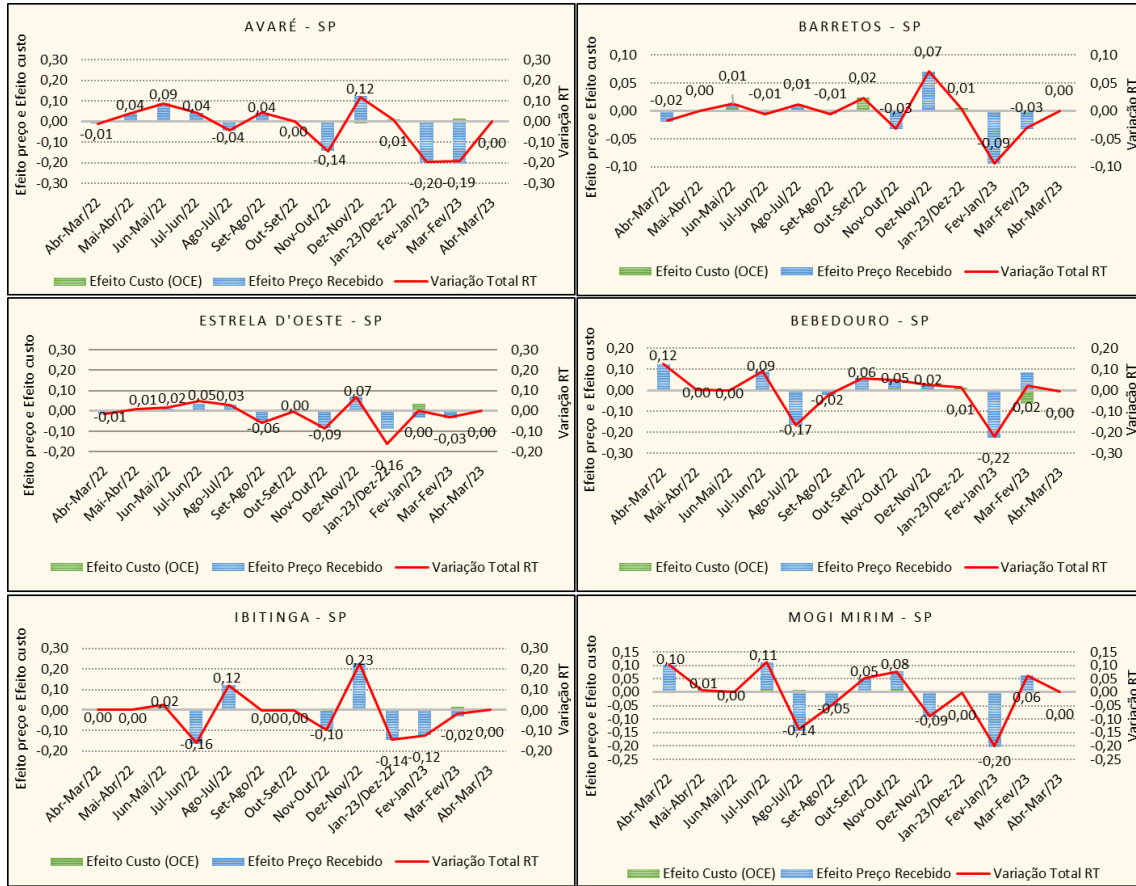

Figura 3- RT (R\$/ton) entre Custo Operacional Efetivo (COE) o preço recebido pelo produtor de laranja nos estados do Paraná (Cornélio Procópio e Paranavaí), Minas Gerais (Monte Alegre de Minas) e Goiás (Itaberaí) entre abril de 2022 e abril de 2023.

Fonte: Elaborado com base nos dados do Campo Futuro.

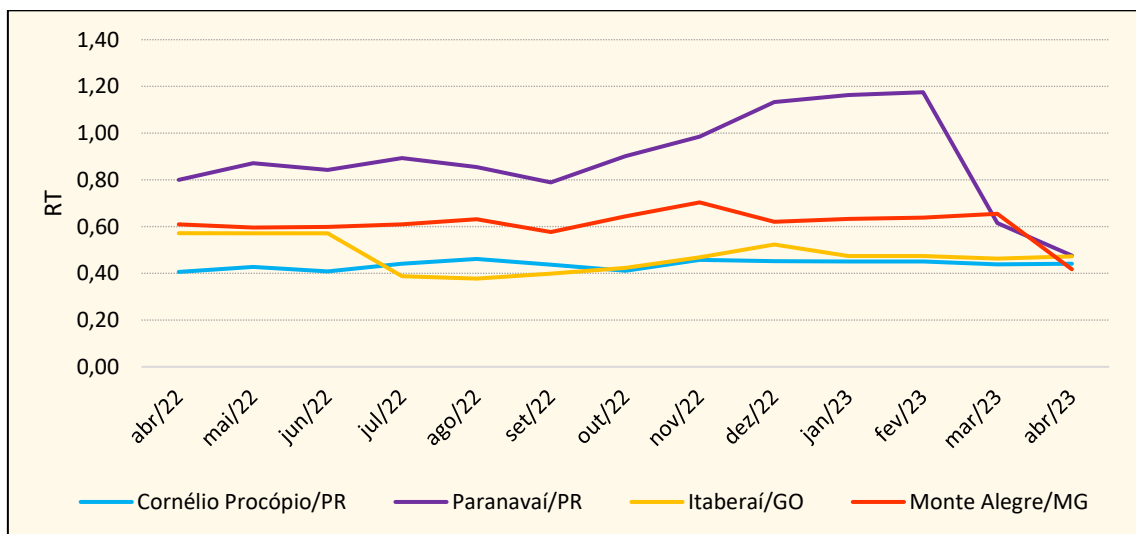

Figura 4- Variação mensal nas RT (R\$/ton) da Laranja e contribuição parcial dos custos dos insumos e do preço recebido sobre os produtos, pelos produtores rurais (caixas) nas cidades de Cornélio Procópio/PR (a), Paranavaí/PR (b), Itaberaí/GO (c) e Monte Alegre/MG (d) entre abril de 2022 e abril de 2023.

Fonte: Elaborados pelo autor com base nos dados do Campo Futuro.

Equipe técnica

Luiz Gonzaga de Castro Júnior
(Coordenador Geral do CIM)

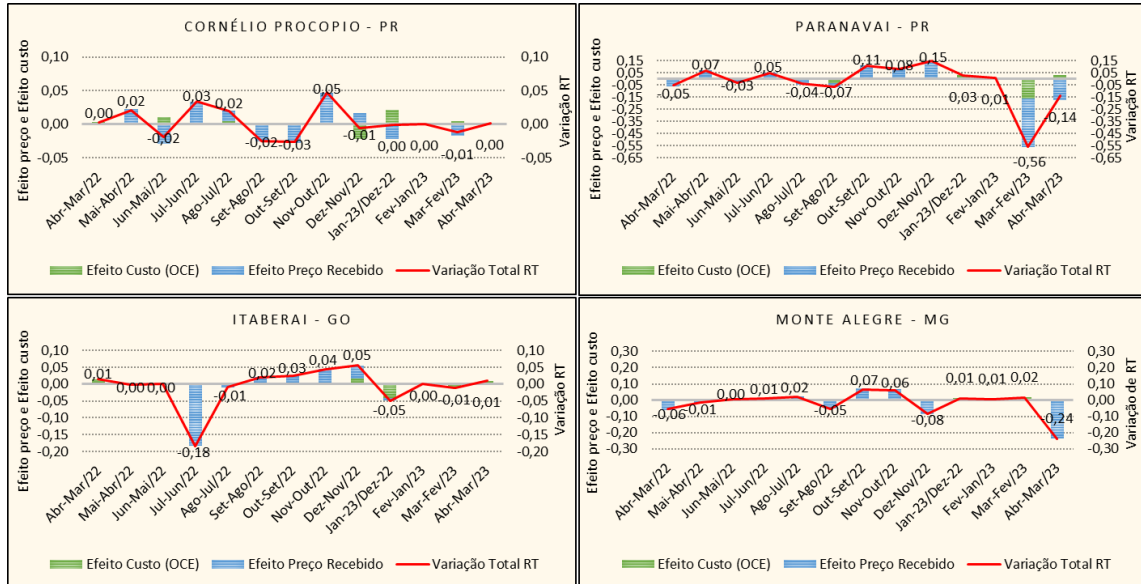
Jaqueline Severino da Costa
(Coordenadora Técnico-científico do CIM)

Matheus Mangia Marques
(Mestre em Administração/Coordenador do setor de Gestão de Custos do CIM)

Gustavo Alves de Melo
(Doutorando em Administração/Coordenador do setor de Viabilidade Econômica e Gestão de Risco do CIM)

Maria Laura Gonçalves Cardoso de Mesquita
(Analista de Mercado)